



Stichting Milieuwerkgroepen Ede
www.sme-ed.nl

De Groene Stad Ede

Jubileumsymposium 6 oktober 2017

Inleiding

Judith Klostermann





Stichting Milieuwerkgroepen Ede
www.sme-edc.nl

















Centrale vragen

- Hoe kun je meer natuur en groen realiseren in de binnenstad van Ede?
- Wat levert het op?



Visie Ede 2025

Groene stad

Ede is dé buitenstad van Nederland. De kwaliteit van de woon- en leefomgeving is zeer hoog. Dit is de natuurlijke kwaliteit van Ede.

Het belangrijkste ‘kapitaal van Ede’ is het bezit van aantrekkelijke landschappen: landbouwgebieden, natuurgebieden, bossen en heidevelden. De Edenaren onderkennen de kwaliteit daarvan voor het leven in Ede. Het belang van de groene natuurlijke omgeving voor de gezondheid van mensen is groot.

We kiezen er voor om de komende jaren prioriteit te geven aan vier ontwikkelingen waardoor Ede zich in 2025 zal positioneren en onderscheiden:

1. FoodValley
2. Kenniscampus Ede
3. Veluwe Poort
4. Levendig centrum



Structuurvisie Buitengebied

Het uitgestrekte buitengebied van Ede kent grote tegenpolen. Aan de ene kant de Veluwe: een natuurgebied van (inter) nationale allure. Aan de andere kant het intensief gebruikte agrarische landschap van de Vallei. In het midden Ede–stad; een knooppunt van bedrijvigheid en grootschalige infrastructuur.



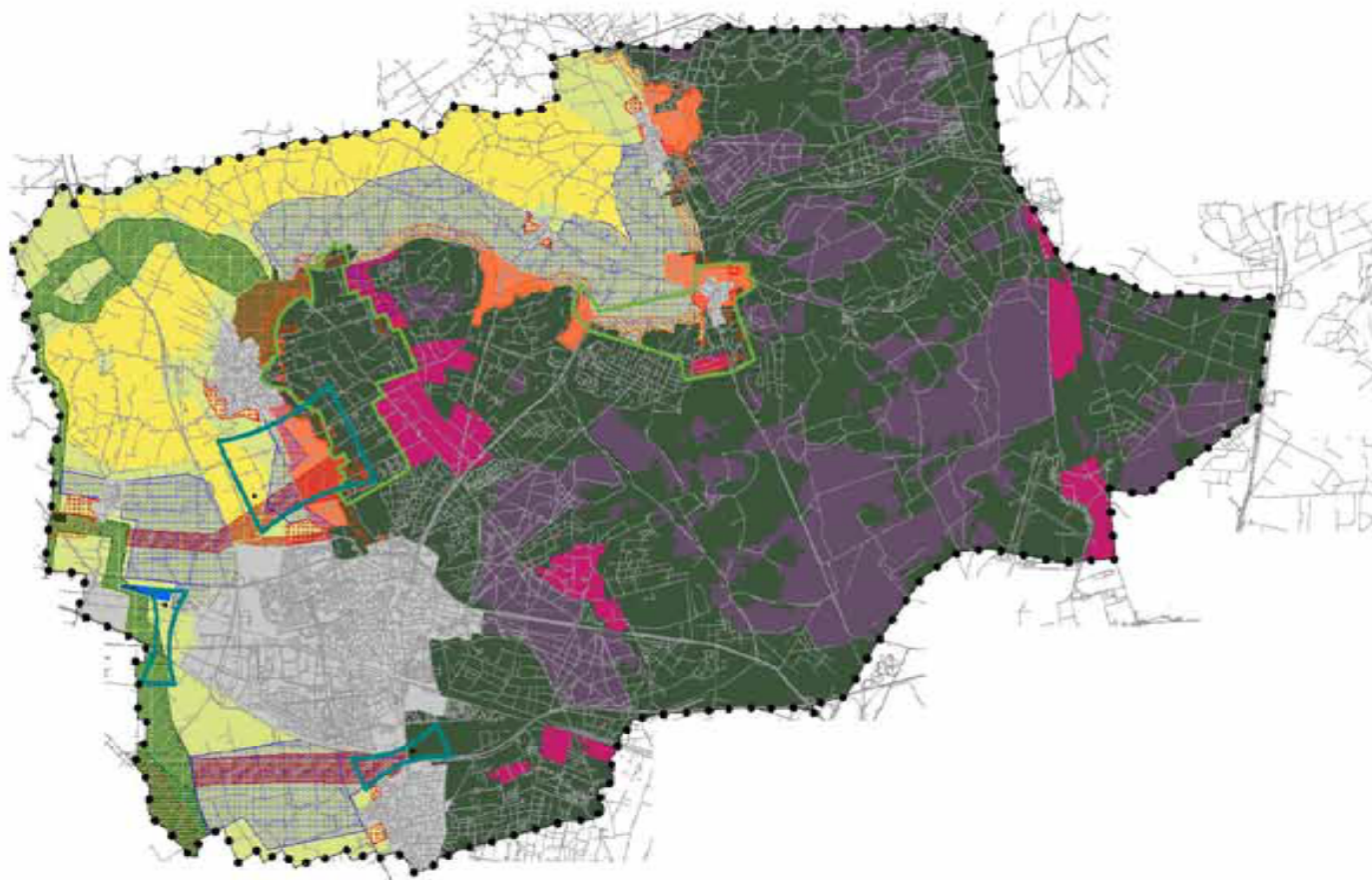

Legenda

-  plangrens
-  verwerfingsgebied
-  engen
-  landbouwenclaves
-  landbouwtwidelingsgebied
-  recreatieplek Ede-west
-  natuurgebied
-  dorp
-  Extensiveringsgebied
-  recreatieclusters Otterlo en Lanterren
-  zoekzone wonen
-  zoekzone werken
-  zoekzone voor landschappelijke versterkingen
-  waterbergingsgebied
-  gemeentelijke groene verbindingen
-  provinciale ecologische verbindingen
-  groene wigglen

structuurvisiekaart Ede

schaal: 1:10.000
 datum: 29-04-2010
 projectnummer: SP08002
 tekeningnummer: 008

versie versie: 15-04-2010



Perspectiefnota 2017-2020

Speerpunten investeringsfonds impuls Ede

- 2.1. Inleiding
- 2.2. Speerpunt Duurzaamheid
- 2.3. Speerpunt Food.....
- 2.4. Speerpunt KennisAs.....
- 2.5. Speerpunt Buitengebied.....
- 2.6. Speerpunt Levendig centrum
- 2.7. Speerpunt Vervolg mEdemaken
- 2.8. Speerpunt Citymarketing.....
- 2.9. Evenementen
- 2.10. Speerpunt IABW.....
- 2.11. Samenwerking.....









Programma

- 13:00 Opening – Judith Klostermann
- 13:15 Natuurbeleid – Willemien Vreugdenhil
- 14:00 Bijenlandschap – Sabine van Rooij
- 14:45 Pauze
- 15:15 Natuurlijke oplossingen – Marieke de Lange
- 16:00 Interview met Suzette Stumpel
- 16:45 Afsluiting – Judith Klostermann
- 17:00 Drankjes en napraten

