



Met enveloppe aan:

IR 55

Stichting Milieuwetgroepen Ede (SME)
T.a.v. de heer Oosting
Dikkenbosweg 2
6721 AC Bemmelom

Gemeente Ede

Gelderse Natuur- en Milieufederatie
T.a.v. de heer Vintges
Jansbuitensingel 14
6811 AB Arnhem

uw kenmerk	uw brief van	zaaknummer	behandeld door	telefoonnummer	e-mail
-	-	817950	Geert Dribergen	14 0318	info@ede.nl
onderwerp				bijlage(n)	Ede,
Bevestiging afspraken gemeente Ede en SME/GNMF				1	1 juni 2015

Geachte heer Vintges,

De afgelopen maanden hebben wij met de GNMF/SME intensieve gesprekken gevoerd. Concrete aanleiding van deze gesprekken was het beroep dat u heeft ingesteld tegen het bestemmingsplan Otterlo, Sportpark Kastanjebos.

Uiteindelijk zijn wij tot de volgende afspraken gekomen.

1. Wij zijn bereid de provincie te verzoeken de randen rond de voetbalvelden als GNN (Gelders NatuurNetwerk) en het aan te leggen struweel rond het perceel op de eng aan te wijzen als GO (Groene Ontwikkelzone). Zoals bij u bekend is de aanwijzing een bevoegdheid van de provincie. Dit verzoek zullen wij doen zodra de betreffende gronden ons eigendom zijn.
2. Bij een herziening van het Bestemmingsplan Agrarisch Buitengebied zal de aanduiding GO/EZ worden opgenomen nadat het struweel rond het perceel op de eng gerealiseerd is en de randen rond de voetbalvelden zijn aangelegd.
3. De gemeente neemt een aantal maatregelen t.b.v het leefgebied das, bosecologie en de voedselvoorziening zwarte specht. Voor de concrete maatregelen verwijzen wij naar de bijlage.
4. Wij informeren de gemeenteraad per memo over de afspraken die wij met u hebben gemaakt.
5. U staakt de procedure bij de Raad van State (is inmiddels uitgevoerd).

In de bijlage van deze brief worden deze afspraken nader uitgewerkt. Deze bijlage maakt onderdeel uit van deze brief.

Wij vertrouwen erop u hiermee voldoende te hebben geïnformeerd.

Met vriendelijke groet,
burgemeester en wethouders,

Richard Wielinga
secretaris

Cees van der Knaap
burgemeester

Maatregelen natuur in kader project Sportpark Kastanjebos in Otterlo

A. Specifiek projectgebonden maatregelen natuur

Zie kaartbijlage.

Deze maatregelen zijn juridisch geborgd in het natuurinclusief ontwerp opgenomen en verankerd door middel van de gebruiksregels.

Gebruiksregels in het bestemmingsplan

Het is verboden om de gronden te gebruiken indien niet is voorzien in de volgende maatregelen:

1. Realisatie van een begroeiende wal rondom het sportpark, bedoeld als afscherming voor de omringende natuurwaarden. Langs de noord- en oost- en zuidkant is deze wal uitgevoerd als een wand;
2. Realisatie van een zone rond de buitenzijde van de wal, die geheel als natuurgebied wordt ingericht en als zodanig wordt beheerd;
3. Bij de aanleg van de parkeerplaats wordt op de huiskavel van het agrarisch bedrijf Van Omme een halfverharding toegepast, zodat gras in sterke mate aanwezig blijft. Als scheiding tussen parkeervakken worden notenbomen en besdragende struiken toegepast;
4. De aanleg van een faunapassage in de Hoenderloseweg voor das die het plangebied verbindt met het open gebied aan de overzijde van de weg geleidende rasters langs de weg, opgaande beplanting rond de geaccidenteerde tunnelingang en tunneluitgang en ruigtestroken op de Eng als ecologische zone;
5. De werkzaamheden om bovenstaande maatregelen uit te voeren worden enkel uitgevoerd bij daglicht;
6. Werkzaamheden zullen worden verricht volgens het ecologisch werkprotocol.
7. Alle verstoringfactoren van de gebruiksfase van het toekomstig sportpark, zoals licht en geluid, zullen onder de normen blijven die in de soortenstandaard voor de bescherming van dassen genoemd staan. Gemeente monitort de naleving hiervan.

In de projectbegroting is in de financiering van deze maatregelen voorzien.

B. Algemene maatregelen natuur

Verbetering leefgebied das (en andere grondgebonden zoogdieren)

1. Gemeente Ede neemt contact op met Das en Boom, de provincie Gelderland en de Vereniging voor Zoogdierkunde (VZZ) om samen op zoek te gaan naar mogelijkheden om knelpunten op te lossen op locaties waar dassen en andere grondgebonden zoogdieren doodgereden worden.
2. Gemeente onderzoekt mogelijkheden voor ontsnippering op basis van de door de GNMF aangeleverde lijst van dassenslachtoffers. Voor de gemeentelijke wegen neemt de gemeente ook de uit onderzoek volgende maatregelen. De kosten hiervan zijn nog niet bekend. De kosten worden gedekt uit het bestaande budget voor ontsnipperingsmaatregelen. Verder overlegt de gemeente met de provincie Gelderland om knelpunten op te lossen op provinciale tracés.
3. Een eerste concrete actie is (de voorbereiding van) de aanleg van een Eekhoornbrug in Otterlo najaar 2015.
Geschatte kosten € 10.000,-.
4. Verder wordt een toegangsweg naar de Goudsberg omgelegd om een dassenburcht te ontzien. De kosten daarvoor zijn nog niet bekend maar zullen worden meegenomen in het project Goudsberg.

Verbeteren bosecologie

5. De gemeente werkt mee aan proeven voor toepassen van maatregelen ter verbetering van bosecologie (bekalking, stimuleren van natuurlijke verjonging, verminderen van strooiselaccumulatie en een (te) hoge begrazingsdruk).

6. Binnenkort wordt gestart met de voorbereidingen voor bekalking van enkele bospercelen met steenmeel. De kosten hiervoor zijn nog niet bekend. De kosten worden gedekt binnen begroting van beheer.

Verbeteren voedselvoorziening zwarte specht

7. Dood hout laten staan / liggen. Bomen op relevante locaties omzagen op 1 a 1,5 meter hoogte om habitat Wortelboktor (voedselvoorziening Zwarte Specht) te sparen en uit te breiden.
8. Maatregelen worden uitgevoerd binnen beheer. Geen extra kosten.
9. Onderzoek voedselvoorziening Zwarte Specht voortzetten in 2015.
10. Onderzoek wordt voortgezet in 2015. Kosten € 10.000,00 (Beheersbegroting)

C. Borging afspraken

1. De gemeente Ede verzoekt de provincie om de zone rond de voetbalvelden, die als natuurgebied wordt ingericht en beheert in de omgevingsverordening op te waarderen van GO naar GNN (voor ligging zie kaartbijlage, rood gearceerd)
2. De gemeente Ede verzoekt de provincie om de ecologische randen- en struweelzone op de eng in de omgevingsverordening de status van GO te geven (voor ligging zie kaartbijlage, blauwe lijnzone).
3. Nadat de randen en het struweel op de Eng gerealiseerd zijn wordt bij de dan eerstvolgende actualisatie van het Bestemmingsplan (nu Bestemmingsplan Agrarisch Buitengebied) de aanduiding GO/EZ opgenomen. Hierover kan op dit moment nog geen raadsbesluit genomen worden. (voor ligging zie kaartbijlage, gele lijnzone)
4. Indien partijen akkoord zijn zal de Wethouder de raad per memo informeren over de afspraken die gemaakt zijn.
5. Gemaakte afspraken worden per ondertekend schrijven van de gemeente aan GNMf/SME bevestigd, onder bijvoeging van het document *Maatregelen natuur in kader project Sportpark Kastanjebos in Otterlo, inclusief bijlage en overige bijlagen*.
6. Bij ontvangst van dat schrijven trekken de GNMf en SME per omgaande hun beroep bij de Raad van State inzake het bestemmingsplan Otterlo, Sportpark Kastanjebos in en stellen de gemeente hiervan op de hoogte.

D. Uitwerking

Partijen blijven elkaar in te toekomst op de hoogte houden over de verdere uitwerking van de maatregelen. Hierover worden separaat nadere afspraken gemaakt..

Kaartbijlage.

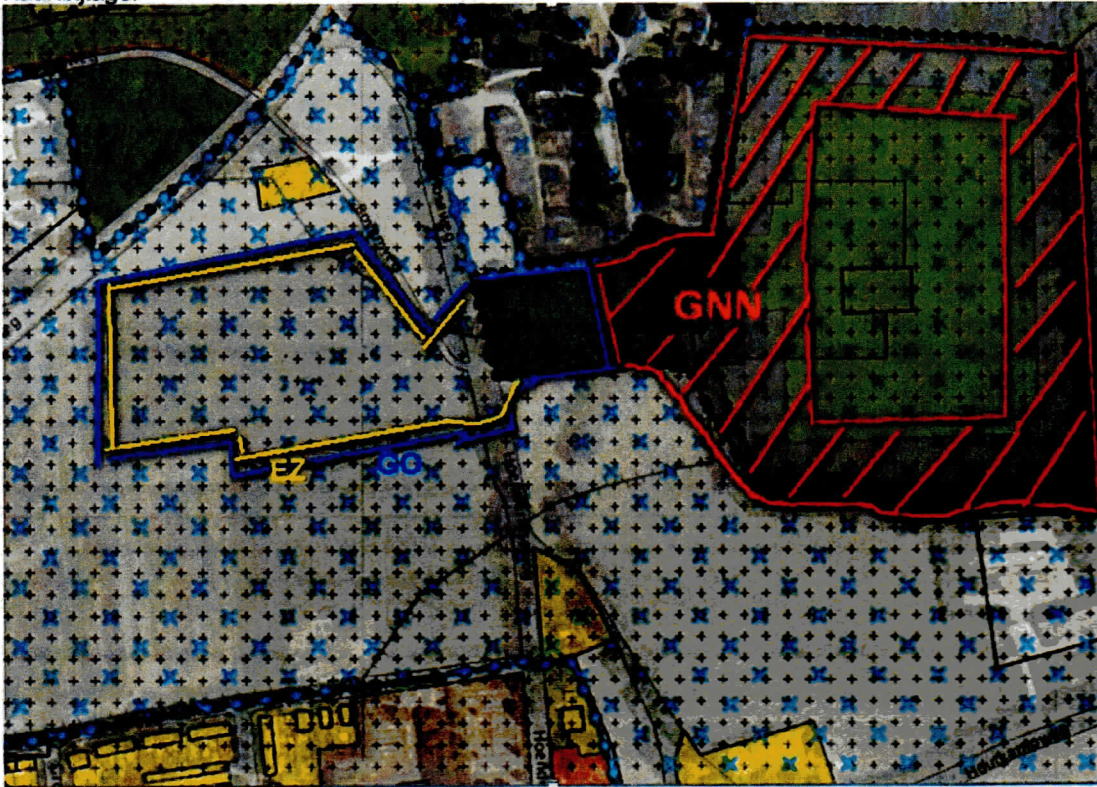

Rood gearceerd = ecologische zone rond de sportvelden naar GNN
Is nu in de provinciale omgevingsverordening GO. Kan op verzoek gemeente Ede door de Provincie Gelderland opgewaardeerd worden naar GNN> kwalitatieve compensatie.

Blauwe zone = lijnelement randen- en struweelzone naar GO, inclusief dassenoversteek/verbinding tussen de deelgebieden, bij voorkeur aansluitend op het als GNN aan te duiden deelgebied
Gemeente Ede gaat provincie Gelderland voorstellen deze struweelzone in GO te leggen in de omgevingsverordening> kwantitatieve en kwalitatieve compensatie.

Gele zone = lijnelement randen- en struweelzone op de eng aan te duiden als EZ/GO in het bestemmingsplan Agrarische Buitengebied (valt daar dus ook samen met Blauwe zone).
Gemeente neemt dit mee bij eerstvolgende actualisatie van het bestemmingsplan.

Kopie versturen aan:

- Willemien Vreugdenhil
- Queli Maseda
- Mark Koning
- Hans Vulto
- Carlo van Rijswijk
- Stichting Milieuwerkgroepen Ede (SME)
T.a.v. de heer Oosting
Dikkenbergweg 2
6721 AC Bennekom

- voetbalvereniging Oteldo